Quim. Nova, Vol. 32, No. 1, S1-S2, 2009

AVALIAÇÃO DE UMA PROPOSTA CONTEXTUALIZADA SOBRE O ENSINO DE POLARIMETRIA NOS CURSOS DE FARMÁCIA E ENGENHARIA DE ALIMENTOS, NA UNIVERSIDADE FEDERAL DO CEARÁ

Deyvison Henrique da Silva Rodrigues e Alcineia Conceição Oliveira*
Departamento de Química Analítica e Físico-Química, Universidade Federal do Ceará, Campus do Pici, 60455-900 Fortaleza - CE, Brasil

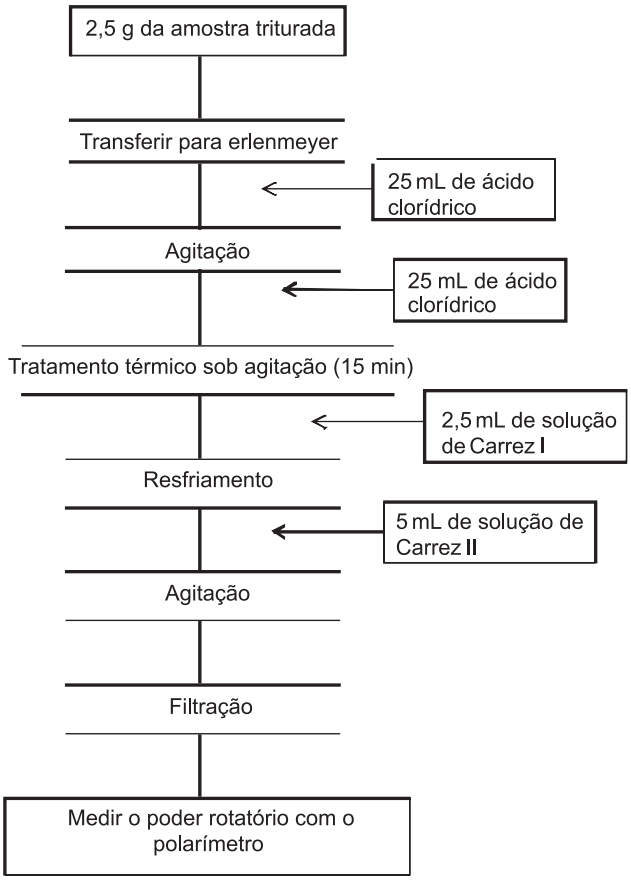

Figura 1S. *Determinação do poder rotatório total (P) para determinação de amido em amostras de farinha*

*e-mail: alcineia@ufc.br

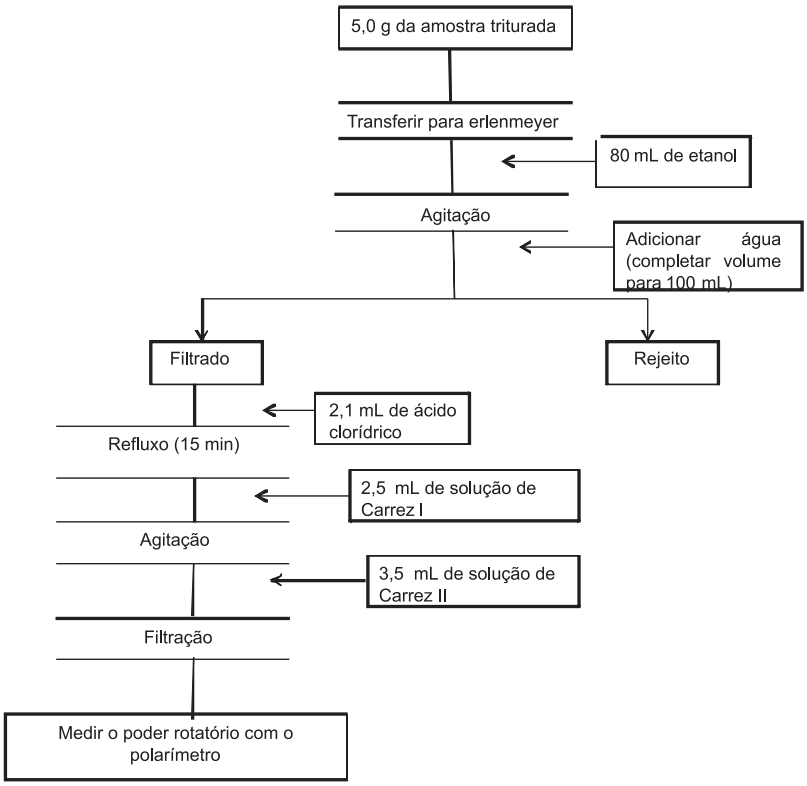

Figura 2S. *Determinação do poder rotatório total para substâncias solúveis em etanol (P´), com o objetivo de se determinar o teor de amido em amostras de farinha*

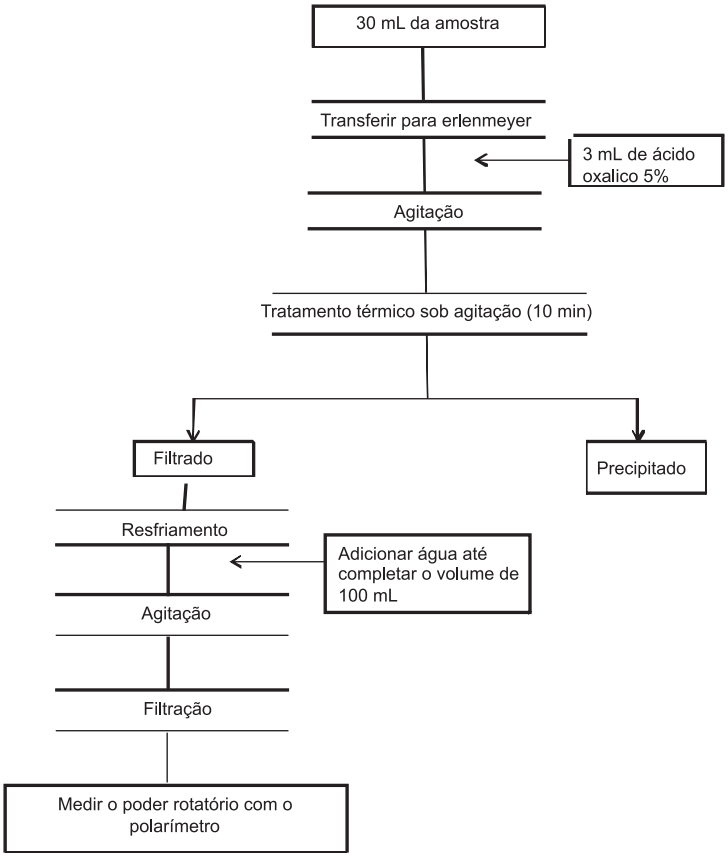

Figura 3S. *Determinação do teor de lactose em amostras de leite e creme de leite*