Quim. Nova, Vol. 32, No. 1, S1, 2009

Material Suplementar

ESTUDO DO COMPORTAMENTO ELETROQUÍMICO DE SUBSTÂNCIAS COMPLEXANTES UTILIZANDO ELETRODO DE COBRE

Cláudia F. B. Coutinho*, Lincoln F. M. Coutinho e Luiz H. Mazo
Instituto de Química de São Carlos, Universidade de São Paulo, CP 780, 13560-970 São Carlos – SP, Brasil

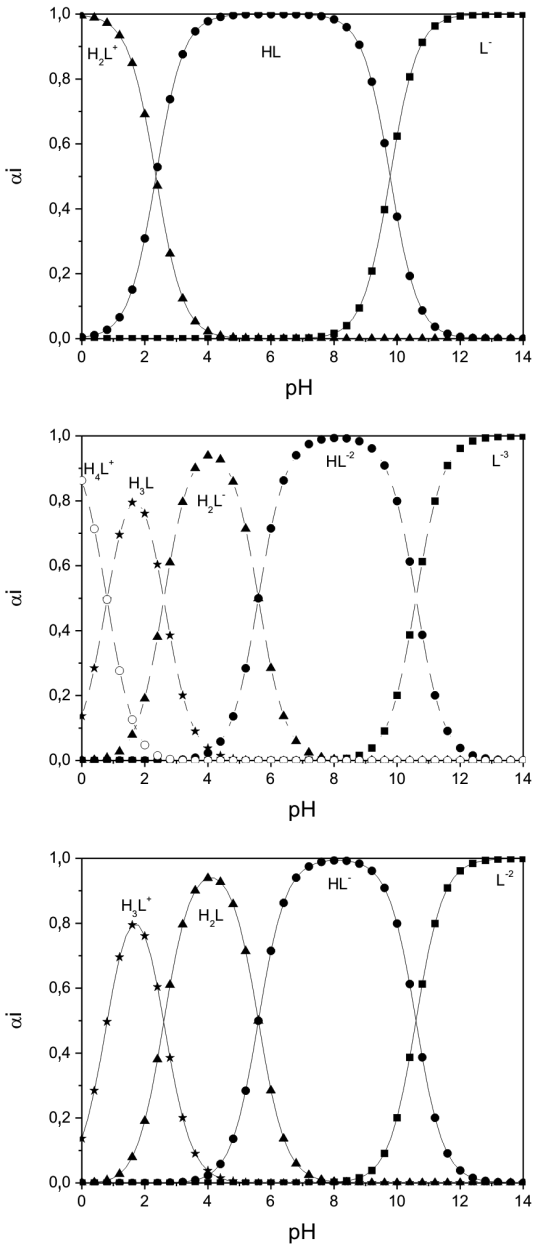

Figura 1S. *Diagrama de distribuição de espécies em função do pH: (a) glicina, (b) glifosato e (c) AMPA*

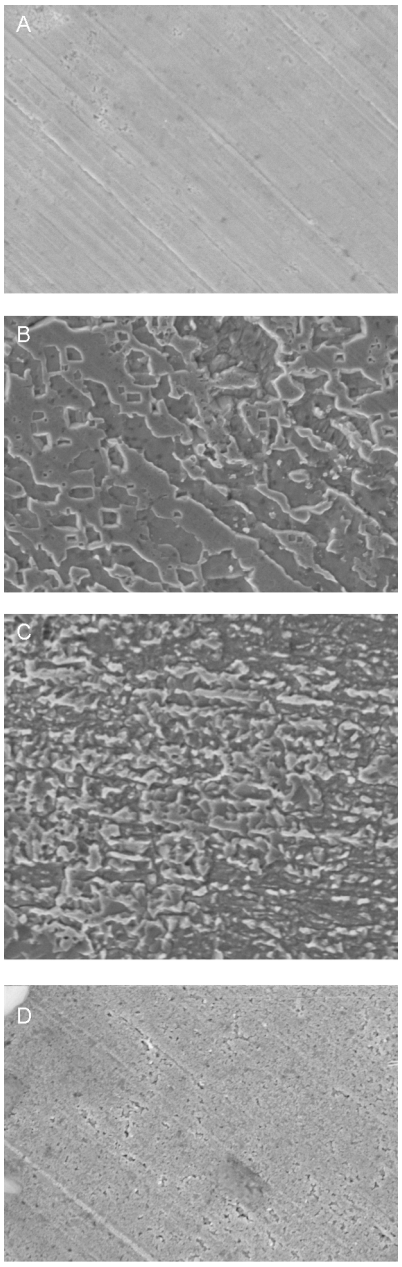

Figura 2S. *Microscopias eletrônicas de varredura das placas de cobre (a) antes da imersão e após a imersão por 4 dias em soluções de: (b) glicina $4x10^{-3}$ mol L^{-1}, (c) glifosato $4x10^{-3}$ mol L^{-1} e (d) AMPA $4x10^{-3}$ mol L^{-1}. Ampliação de 5000x*

*e-mail: claudiabreda@yahoo.com.br