

CONCENTRAÇÕES E ASSOCIAÇÕES GEOQUÍMICAS DE Pb E Zn EM SEDIMENTOS DO RIO SÃO FRANCISCO IMPACTADOS POR REJEITOS DA PRODUÇÃO INDUSTRIAL DE ZINCO*

Marcos Vinícius Teles Gomes

Estação de Hidrobiologia e Piscicultura de Três Marias, Companhia de Desenvolvimento dos Vales do São Francisco e do Parnaíba, 39205-000 Três Marias - MG, Brasil

Adnivia Santos Costa, Carlos Alexandre Borges Garcia, Elisângela Andrade Passos e José do Patrocínio Hora Alves*

Departamento de Química, Universidade Federal de Sergipe, Av. Mal. Rondon, s/n, 49100-000 São Cristóvão - SE, Brasil

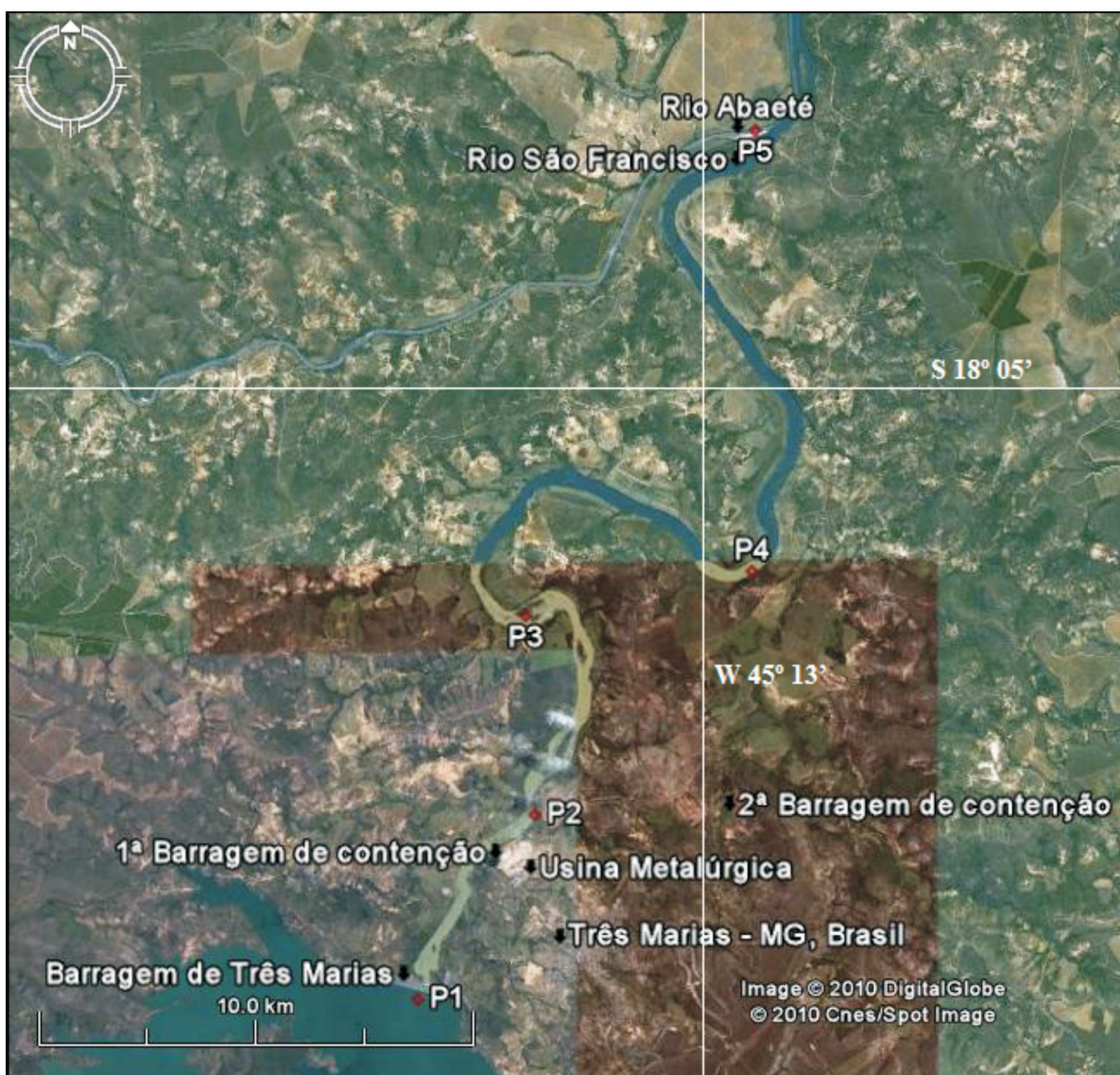

Figura 1S. Mapa mostrando a localização dos sítios de amostragem no Rio São Francisco em Três Marias/MG, Brasil

*e-mail: jalves@ufs.br

#Artigo em homenagem ao Prof. Hans Vietler