Quim. Nova, Vol. 33, No. 5, S1-S2, 2010

Material Suplementar

CARACTERIZAÇÃO FÍSICO-QUÍMICA E MICROESTRUTURAL DE CONCHAS DE MOLUSCOS BIVALVES PROVENIENTES DE CULTIVOS DA REGIÃO LITORÂNEA DA ILHA DE SANTA CATARINA

Denyo Silva e Nito Angelo Debacher*
Departamento de Química, Universidade Federal de Santa Catarina, 88040-900 Florianópolis – SC, Brasil
Armando Borges de Castilhos Junior e Fabio Rohers
Departamento de Engenharia Sanitária e Ambiental, Universidade Federal de Santa Catarina, 88040-970 Florianópolis – SC, Brasil

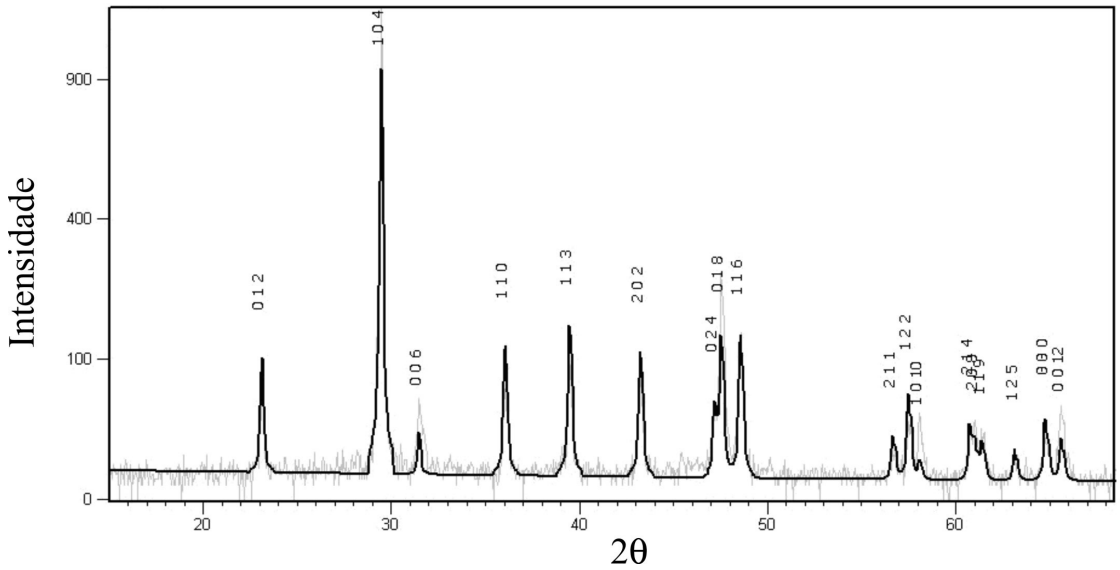

Figura 1S. *Medidas de difração de raios X obtido das amostras de conchas de ostras*

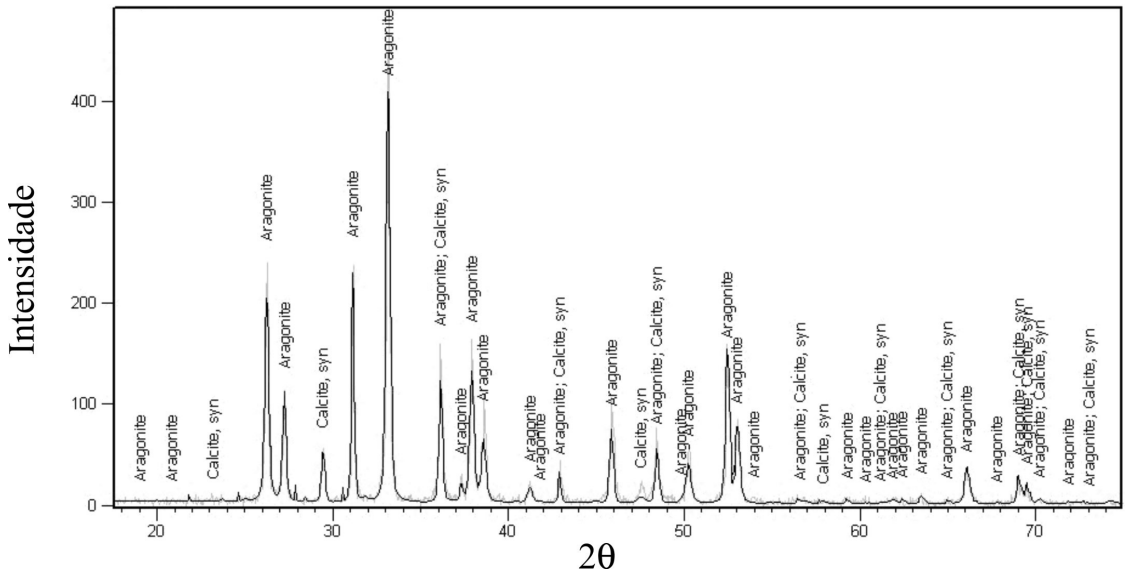

Figura 2S. *Medidas de difração de raios X obtido das amostras de conchas de mexilhões*

*e-mail: debacher@qmc.ufsc.br

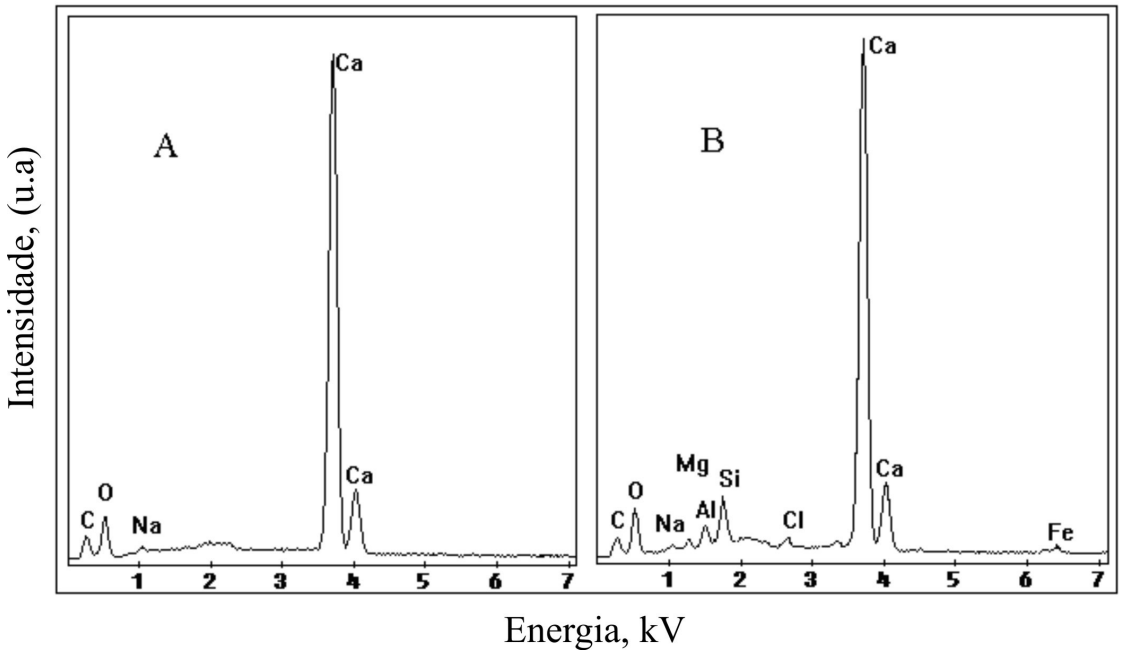

Figura 3S. *Análise química por energia dispersiva de raios X das amostras de conchas de mexilhões (A) e conchas de ostras (B)*