

PIGMENTOS DE PINTURAS RUPESTRES PRÉ-HISTÓRICAS DO SÍTIO LETREIRO DO QUINTO, PEDRO II, PIAUÍ, BRASIL

Tetisuelma Leal Alves*, **Maria Auxiliadora Mendes Liberal de Brito** e **Maria Conceição Soares Meneses Lage**

Departamento de Química, Centro de Ciências da Natureza, Universidade Federal do Piauí, 64049-550 Teresina – PI, Brasil

Luis Carlos Duarte Cavalcante# e **José Domingos Fabris**

Departamento de Química, Instituto de Ciências Exatas, Universidade Federal de Minas Gerais, CP 702, 31270-901 Belo Horizonte – MG, Brasil



Figura 1S. Pinturas rupestres analisadas e respectivas imagens de aumento na lupa binocular. A e B: LQ.08.01 (aumento de 20X); C e D: LQ.08.02 (aumento de 50X); E e F: LQ.08.04 (aumento de 25X); G e H: LQ.08.05 (aumento de 25X)

*e-mail: tetisuelma@hotmail.com

#Endereço permanente: Departamento de Ciências Naturais e Arqueologia, Centro de Ciências da Natureza, Universidade Federal do Piauí, 64049-550 Teresina - PI.

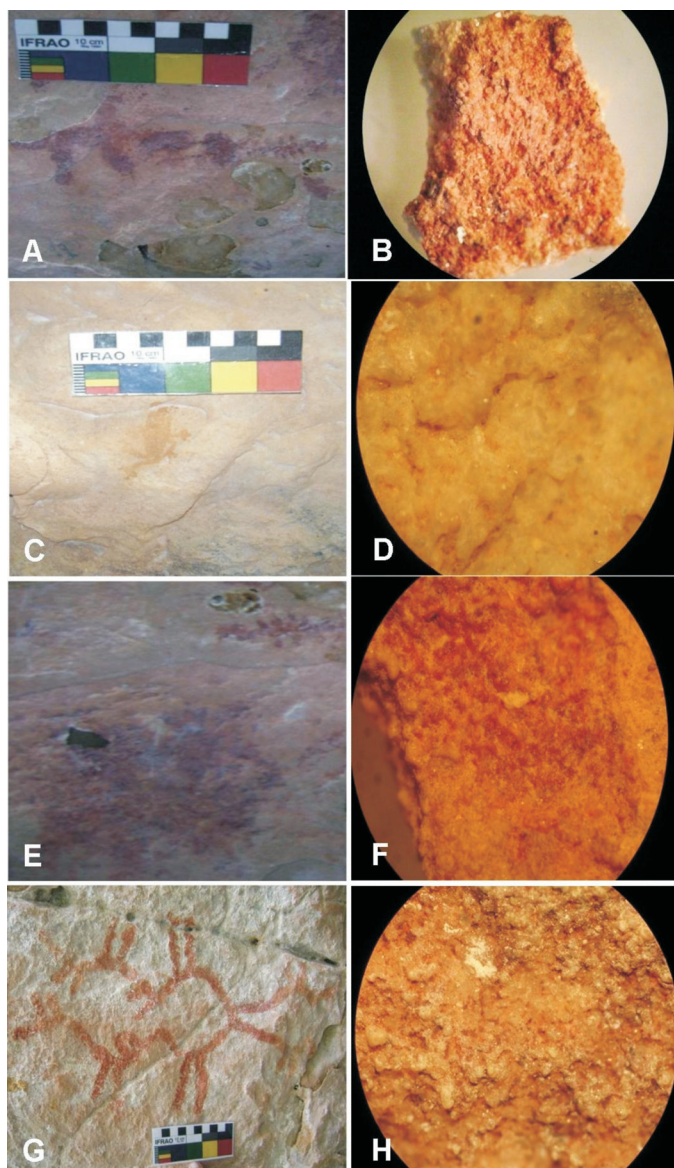
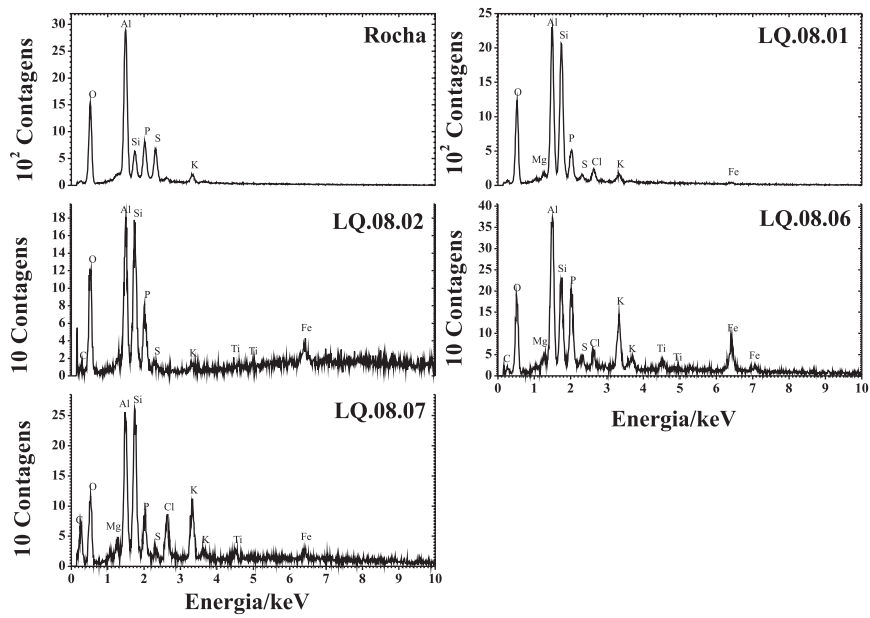

Figura 2S. Espectros EDS das amostras LQ.08.01 (Munsell 2.5YR 5/4), LQ.08.02 (2.5Y 7/8), LQ.08.06 (2.5YR 3/4), LQ.08.07 (5YR 5/8) e do suporte rochoso

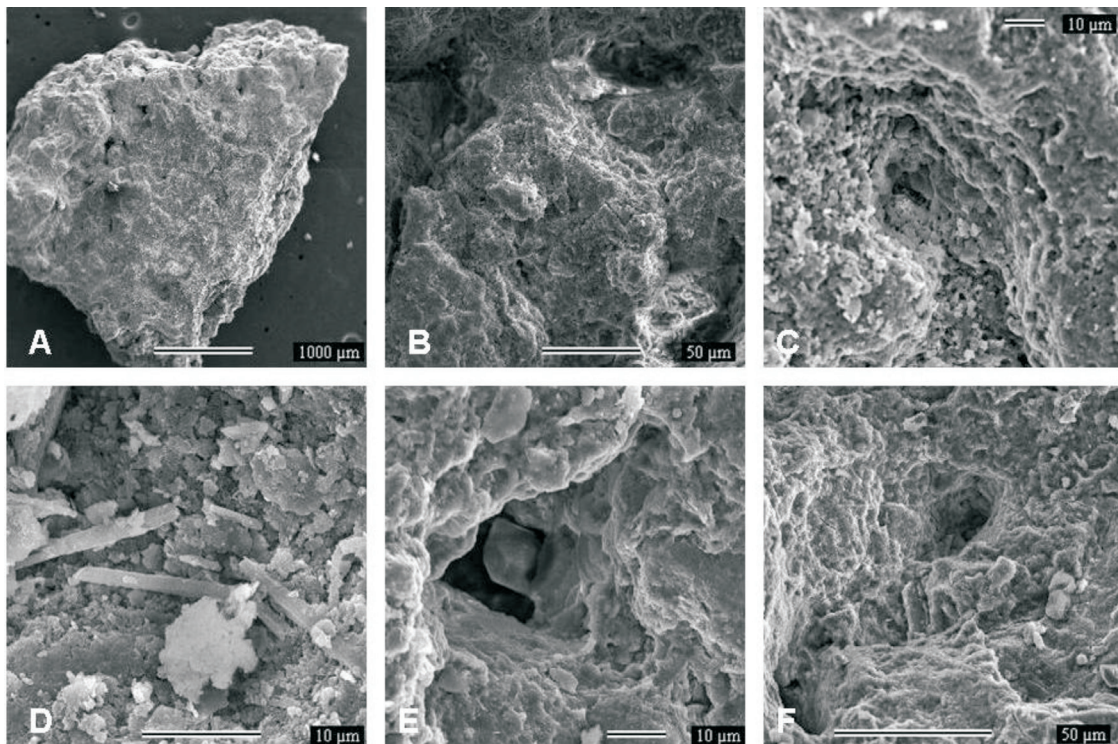

Figura 3S. Micrografias de MEV. A: LQ.08.01; B: LQ.08.02; C: LQ.08.03; D: LQ.08.04; E: LQ.08.06; F: LQ.08.07